Bajo Acústico

CUECA NORTINA

Recopilado en la fiesta de la virgen de la Candelaria en Limaxiña

Tradicional del norte de Chile
arr. Víctor Choque M.

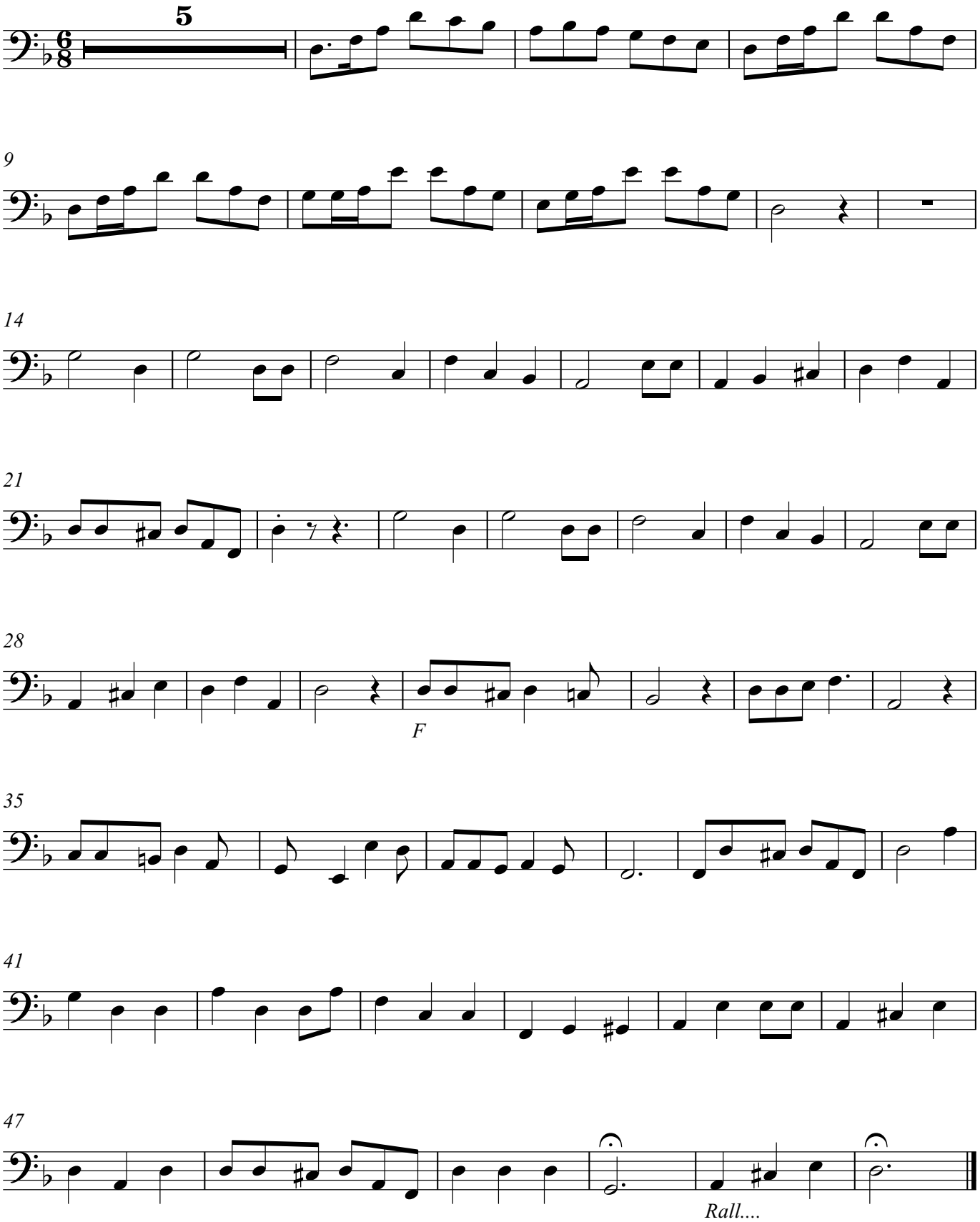

© LATINOAMERICA EN EL AULA: FIESTAS Y CARNAVALES