Campanas en A/triangulo

CAMPOS NATURALES

Canto de entrada de la fiesta de La Tirana Chile

Canto Tradicional
arr. Ximena Valverde

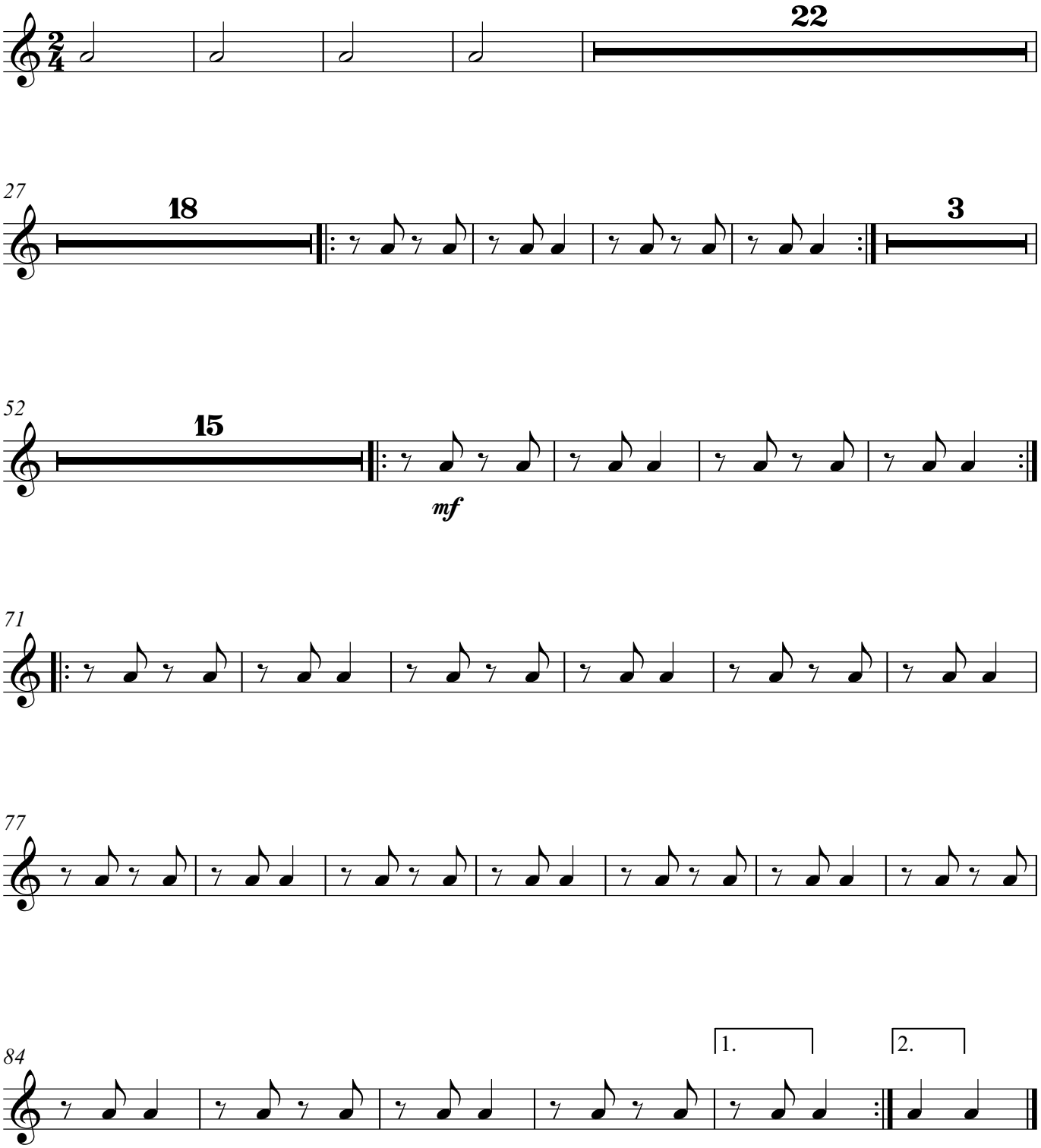

©LATINOAMERICA EN EL AULA: FIESTAS Y CARNAVALES